

COA – Centraal Orgaan Asielzoekers  
t.a.v. mw. C. Schippers  
Postbus 3002  
2280 ME RIJSWIJK

Oosterhesselen, 29 maart 2015

Betreft: medewerking gemeente Coevorden vestiging AZC in de Klencke te Oosterhesselen

Geachte mevrouw Schippers,

Op 10 maart j.l. nam het College van B&W van de gemeente Coevorden het besluit de vestiging van een AZC van maximaal 400 asielzoekers toe te staan op de Klencke in Oosterhesselen. In de brief van het College aan u gericht op 11 maart j.l. stelt het college “... het van groot belang te vinden dat er sprake is van maatschappelijk draagvlak in de lokale samenleving voor een realisering van een dergelijk AZC”.

In dezelfde brief stelt College tevens dat de inwoners van Oosterhesselen de gelegenheid is geboden hun gevoelens kenbaar te maken en dat hieruit is gebleken dat er in de lokale gemeenschap voldoende draagvlak aanwezig is om de tijdelijke vestiging van een tweede AZC in de gemeente Coevorden te rechtvaardigen.

Deze conclusie is ongegrond, foutief en uit de lucht gegrepen.

De bevolking van Oosterhesselen is overvallen door de keuze voor een locatie die wellicht voldoet aan het PvE van het COA maar waarbij verder op geen enkele wijze rekening is gehouden met de locatie direct grenzend aan het dorp.

Mede daarom is een enquête gehouden. In de enquête is de inwoners gevraagd naar het maximaal aantal toelaatbare asielzoekers. Onderaan deze brief vindt u het resultaat weergegeven in een draagvlakcirkel. Op [sociaaloosterhesselen.nl](http://sociaaloosterhesselen.nl) vindt u meer informatie over de enorme respons op de enquête. Daar kunt u ook alle brieven vinden die we aan de gemeente hebben gestuurd om de zorgen van de bevolking van Oosterhesselen onder de aandacht te brengen.

#### 95% van de inwoners is tegen de vestiging van een AZC met 400 asielzoekers

Uit de enquête blijkt dat 95% van de inwoners van Oosterhesselen tegen de vestiging is van een AZC met 400 asielzoekers. Wanneer u de draagvlakcirkel tegen de klok in leest, ziet u dat er pas draagvlak ontstaat (61%) bij 150 bewoners of minder.

De bij herhaling gebezigde bewering dat draagvlak pas ná vestiging van een AZC ontstaat maakt op ons geen indruk. Draagvlak heeft wel degelijk te maken met het aantal bewoners.

Als dat niet zo zou zijn, kunnen we morgen bij u in de tuin 100 asielzoekers onderbrengen en eenvoudig concluderen dat u daar vanzelf begrip en draagvlak voor zult ontwikkelen. Onzin!

De omvang van het AZC in verhouding tot de grootte van het dorp is van essentieel belang. Oosterhesselen heeft slechts 1800 inwoners. Een AZC met 400 asielzoekers is vragen om problemen. Uit uw eigen animatiefoto (zie bijlage) blijkt dat het beoogde AZC aan twee zijden slechts 20 meter van woningen is verwijderd. Als het COA om bedrijfseconomische redenen toch dit aantal doordrukt, is het COA direct verantwoordelijk voor alle problemen die zullen ontstaan.

Onze volksvertegenwoordiging is tekort geschoten in het toekennen van een tweede AZC in de gemeente Coevorden met 400 asielzoekers. Er is geen draagvlak voor een dergelijk AZC. Daarom verzoeken wij dringend de vestiging van een AZC in Oosterhesselen te heroverwegen of om in ieder geval het aantal bewoners tot 150 of minder terug te brengen.

Met vriendelijke groet,

Sociaal Oosterhesselen

[www.sociaaloosterhesselen.nl](http://www.sociaaloosterhesselen.nl)

[sociaaloosterhesselen@gmail.com](mailto:sociaaloosterhesselen@gmail.com)

C.C. College en Raad van gemeente Coevorden

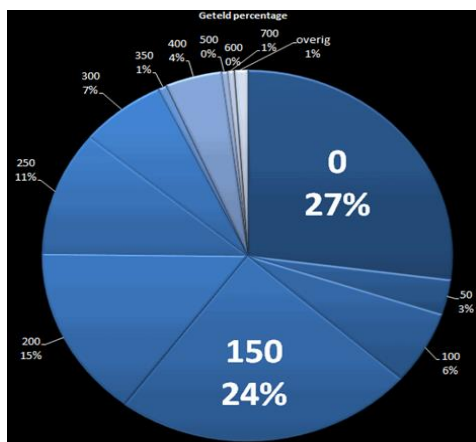

De draagvlakcirkel



het AZC direct grenzend aan woningen